Pfälzerwaldverein Merzalben e. V.
Wanderprogramm 2020

Wir freuen uns Sie als Gäste zu begrüßen!!!

Die Gräfensteinhütte wird seit April 2018 von dem Pächterehepaar Stefan geführt.

Das Vereinsheim liegt in einem Seitental rechts unterhalb der Burgruine

Gräfenstein im Naturpark Pfälzerwald und ist Ausgangspunkt für eine Vielzahl schöner Wanderungen.

Die Hütte bietet ca. 100 Plätze im Innen- sowie ca. 60 Plätze im Außenbereich und ist Behindertengerecht eingerichtet
Parkplatz in Hüttennähe ist vorhanden.

Die Gräfensteinhütte ist an folgenden Tagen für Sie geöffnet:

1. Mai – 14. November
Von Mittwoch bis Sonntag und an Feiertagen von 11:00 – 19:00 Uhr
15. November – 30. April

Mittwoch, Donnerstag und Sonntag von 11:00 – 18:30 Uhr
Und am Samstag von 13:00 – 18:30 Uhr.

Durchgehend warme Küche und wechselnde Tages-essen!

Aktuelle Infos unter:

http://pwv-merzalben.de/

und

https://www.facebook.com/Gräfensteinhütte-PWV-Merzalben-1404249086489036/?ref=bookmarks

Wichtige Telefonnummern!!!

Fam. Stefan (Pächter)

0171 7573 241

Während der Öffnungszeiten 06395/7845
1. Vorsitzender: Ottmar Klein,
Tel. 06397/1668
2. Vorsitzender und Schriftführer:
Hubertus Raab,
Tel.: 06395/9109327
Mobil: 0173 2031 097
Kassenwart: Werner Schantz,

Tel.: 06395/994030
Wegewart: Peter Simonis,
Tel.: 06395/8951
Hüttenwart: Josef Reißel,
Tel.: 06395/8373
Für Fragen, Infos usw. können Sie uns auch gerne unter folgender Mailadresse erreichen:

hotline@pwv-merzalben.de

hner & Mayer GbR

78 Leimen/Pfalz * Hauptstr. 68

llschafter:

hner	0176-20146913
hner-Mayer	0174-2417442
ayer	0173 - 315 58 67

06397/457 oder 9219080
06397/9219081
il lahnermayergbr@t-online.de

- Forstarbeiten
- Holzeinschlag
- Rückunternehmen
- Holzvermarktung
- Spezialbaumfällung
- Sitzgarnituren
- Privatwald-betreuung

Monatswanderungen und Veranstaltungen 2020 des PWV Merzalben

2. Februar 2020 (Sonntag)
Wanderung in Clausen
Abfahrt um 10 Uhr an der Gräfensteinhütte bzw. Treffpunkt in Clausen an den 3 Eichen um 10 Uhr 15!!!
Termin beim Schnapsbrenner wurde leider abgesagt, daher Abschluss beim PWV Merzalben.

29. Februar 2020 (Samstag)
Jahreshauptversammlung des PWV Merzalben um 19 Uhr in der Gräfensteinhütte

Vereinsheim bis 2005!

1. März 2020 (Sonntag)
Von Münchweiler zum Kurzelberg
Abfahrt um 10 Uhr an der Gräfensteinhütte bzw. Treffpunkt in Münchweiler am Bahnhof um 10 Uhr 15!!!

WALD
19 34

5. April 2020 (Sonntag)
Wanderung mit den Vogelfreunden aus Rodalben.
Treffpunkt bzw. Abmarsch um 8 Uhr
an der Gräfensteinhütte

EINHEIMISCHE
(Sing) VÖGEL
AM SEE UND FLUSS

13. April 2020 (Ostermontag)
Osterwanderung,
Abmarsch 13 Uhr 30 an der Gräfensteinhütte.

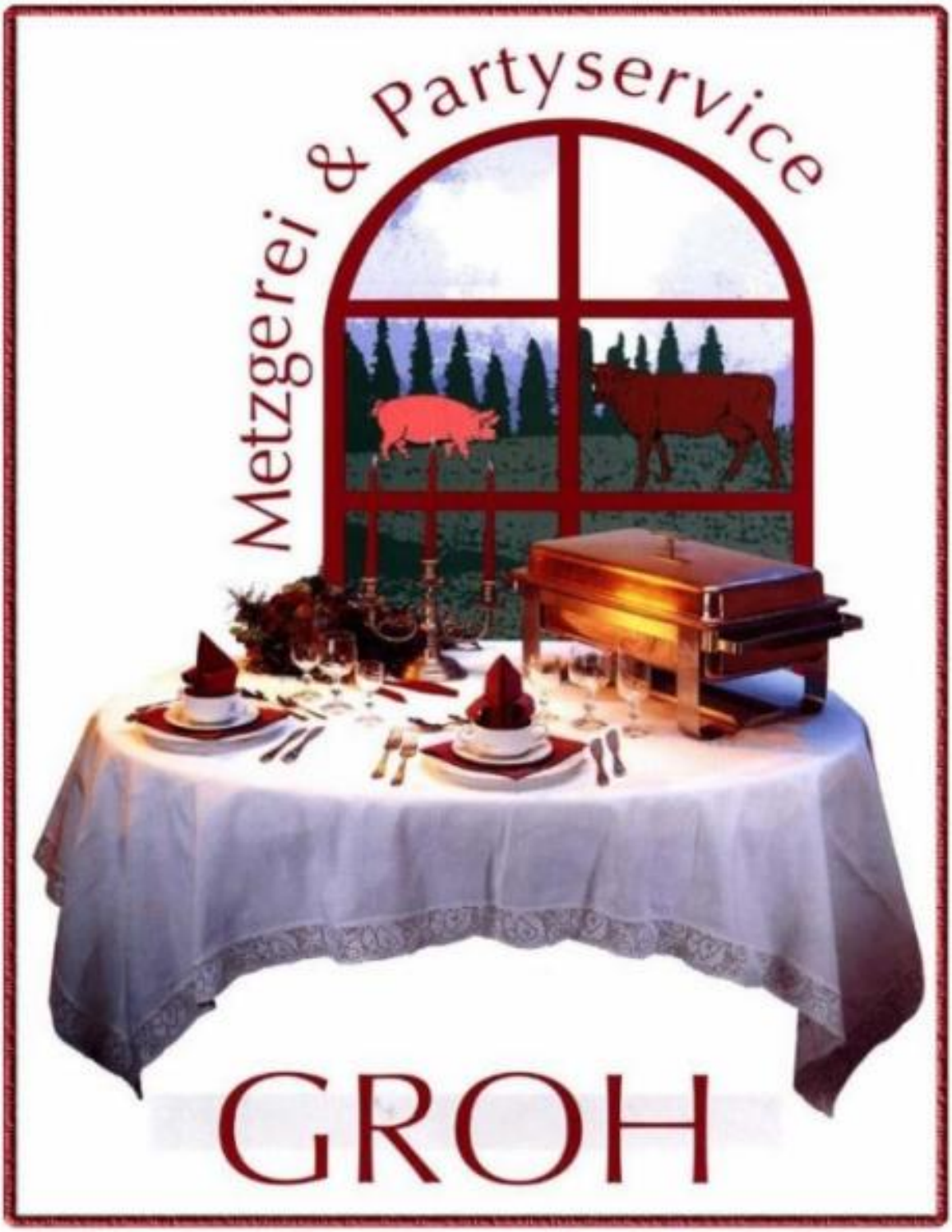

Römerstr. 2 – 66981 Münchweiler

1. Mai 2020 (Freitag)
Ab 10 Uhr Frühschoppen
Wanderung in den Mai
Abmarsch um 10 Uhr an der Gräfensteinhütte

17. Mai 2020 (Sonntag)
Wanderung der Vereine
Treffpunkt bzw. Abmarsch 10 Uhr an der Turnhalle Clausen, Wanderstrecke 5 und 10 Km.

11. – 16. Mai 2020
38. Gräfensteiner Wanderwoche
Abmarsch jeweils um 9 Uhr in den jeweiligen Orten (am Donnerstag den

14. Mai in Merzalben)

7. Juni 2020 (Sonntag)
Wanderung auf dem Teufelspfad
Treffpunkt bzw. Abfahrt um 9 Uhr an der Gräfensteinhütte

Merzalwer Schloss!

27. Juni 2020 (Samstag)

Abendwanderung um Merzalben

Treffpunkt bzw. Abmarsch um 18 Uhr auf dem Kerweplatz (Ortsmitte)

Winschert!

5. Juli 2020 (Sonntag)

Hüttenfest beim PWV Obernheim-Kirchenarnbach, der auch die Wanderung durchführt

Treffpunkt bzw. Abfahrt um 9 Uhr an der Gräfensteinhütte

23. August 2020 (Sonntag)
Forstliche Lehrwanderung mit dem Revierförster
Abmarsch um 10 Uhr an der Gräfensteinhütte

30. August 2020 (Sonntag)
Traditionelles Grumbeerbroode
(Witterungsabhängig)
beim PWV Merzalben

Forsthaus Merzalben Hostel

Idealer Ausgangspunkt für Wanderungen und Mountainbike-Touren.

www.forsthaus-merzalben.de

- Preise von 35 bis 80 EUR je Zimmer
- Sauna
- Kostenloses WLAN
- Kochnische zur Selbstversorgung
- Spielplatz/Kicker/Tischtennis
- als Mountainbike-freundlicher Betrieb ausgezeichnet

Mountainbikepark PFÄLZERWALD

0151/56016588, info@forsthaus-merzalben.de

Folgen Sie uns

Forsthaus Merzalben Hostel

Bau der Gräfensteinhütte!

Bau- und Möbelschreinerei

Lothar Klein

seit 1947

Hirtenstraße 4
66978 Merzalben
Telefon 0 63 95 - 74 64
www.schreinerei-lotharklein.de

Haustüren, Fenster in Holz- oder Kunststoffausführung, Tore

Bau- und Möbelschreinerei Lothar Klein

Balkongeländer, Terrassen, Klapp- und Schiebeläden

Heizkörperverkleidungen, Einbaumöbel, Massivholzmöbel, Holzdecken, Parkett, Treppenverkleidung, Zimmertüren

6. September 2020 (Sonntag)
Wanderung Felsenweg bei Kirkel
Treffpunkt bzw. Abfahrt um 9 Uhr an der Gräfensteinhütte

5. – 10. Oktober 2020
39. Gräfensteiner Wanderwoche

Abmarsch jeweils um 9 Uhr in den jeweiligen Orten (am Donnerstag den 8. Oktober in Merzalben)
11. Oktober 2020 (Sonntag)
Weinfahrt
Treffpunkt bzw. Abfahrt um 9 Uhr an der Gräfensteinhütte

18. Oktober 2020 (Sonntag)
Herbstfest beim PWV Merzalben

8. November 2020 (Sonntag)
Wanderung Rothenbergweg, Waldhaus 3 Buchen
Treffpunkt bzw. Abfahrt um 10 Uhr an der Gräfensteinhütte

27. November 2020 (Freitag)
Ab 14 Uhr 30 Seniorennachmittag
und anschliessend alternativ zur
Weihnachtsfeier für Mitglieder
Adventskaffee beim PWV Merzalben

Die Halle im Bau

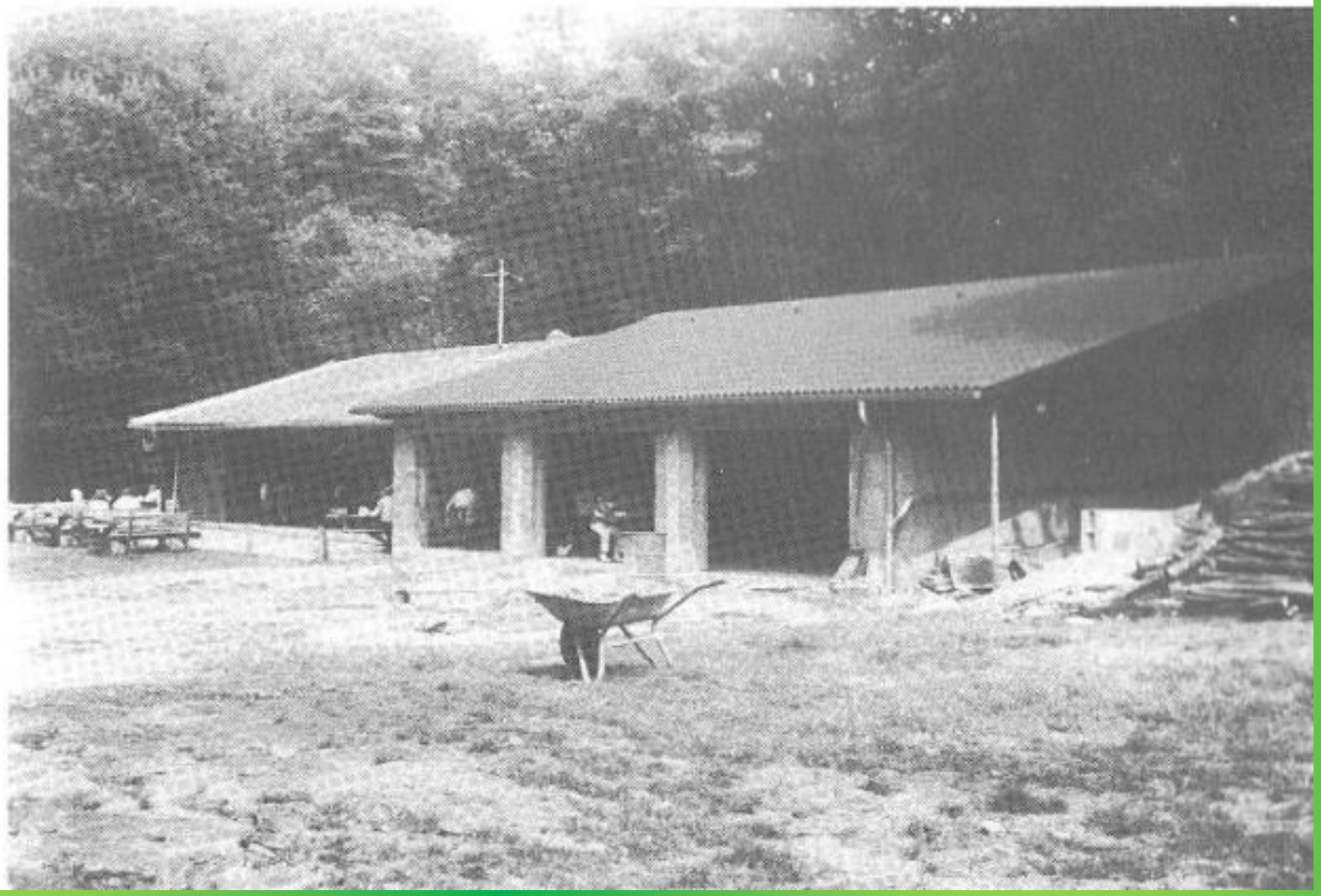

Anbau der Halle!

steuern?

Vir machen das.

LH.

NEU
in Ihrer
Nähe.

is Müller
tungsstellenleiter
tr. 2
8 Merzalben

015156016588

Vereinigte
Lohnsteuerhilfe e.V.
LOHNSTEUERHILFEVEREIN

v.vlh.de

Wir beraten Mitglieder im Rahmen von § 4 Nr. 11 StBerG.

6. Dezember 2020 (Sonntag)
Nikolauswanderung
Treffpunkt bzw. Abmarsch um 13 Uhr 30
an der Gräfensteinhütte

30. Dezember 2020 (Mittwoch)
Wanderung zwischen den Tagen
Treffpunkt bzw. Abfahrt/Abmarsch

um 10 Uhr an der Gräfensteinhütte

3. Januar 2021 (Sonntag)
Glühweintour
Treffpunkt bzw. Abmarsch um 13 Uhr
an der Gräfensteinhütte

Bild von Thea Müller

Freinsheim
Wir gedenken unserer Toten und werden Ihnen stets ein ehrendes Andenken bewahren.

Schäferkreuz Merzalben

Nußbaum

Reisen

Das Leben
ist wie ein Buch
und wer nicht reist,
kennt nur
die erste Seite.

Gebr. Nußbaum GmbH · Inh. M. Fuchs und R. Neumann

ptstr. 100 · 66978 Merzalben · Tel. (0 63 95) 18 45 · Fax 88 15

info@omnibus-nussbaum.de · www.omnibus-nussbaum.de

Veranstaltungen 2020 des Hauptvereins

7./8. März Workshop „Karte & Kompass“ – bewusstes und achtsames Wandern“ Hilschberghaus Rodalben
14. März Mitgliederversammlung
21./22. März PWV-Wanderführerausbildung, Hilschberghaus Rodalben
12. – 19. April Aktive PWV-Erlebniswanderfahrt „Frühlingsinsel Madeira“
19. – 26. April Aktive PWV-Erlebniswanderfahrt „Frühlingsinsel Madeira“
9. Mai PWV-Kulturtagung

23. August PWV-Erlebnistag an der Drachenfelshütte, Busenberg
10. Oktober Treffen der ausgebildeten PWV-Wanderführer
24. Oktober Workshop „GPS“

Jedermannwanderungen „Triftbäche in der Pfalz“

23. Mai „Leinbachtal – Waldleiningen“

20. Juni „Potzbach-Wieslauter-Germanshof“

12. September „Storrbach – Hohe List“

17. Oktober „Speyerbachtal – Elmstein“

Weitwanderungen

25. April Nordic Walking Halbmarathon, Rheingönheim
9. Mai Marathon rund um den Donnersberg
16. Mai Burgen-Marathon, Hauenstein
13. Juni Marathon auf dem Brunnenwanderweg, Heltersberg
20. Juni Wandermarathon Wachenheim
26. September Marathon auf dem Felsenwanderweg, Rodalben

Veranstaltungen der Deutschen Wanderjugend und des

Pfälzerwald-Vereins für Familien und Jugendliche 2020

29. Februar Winterverbrennung, Olsbrücken

21. März Frühjahrsjugendwartetagung, Raum Schmitshausen

25. April Baumsafari, Kaltenbrunnertal

30. April „Nacht der Hexen“, Wachenheim

30. Mai – 1. Juni Pfingstzeltlager, Schmitshausen

4. – 6. Sept. „Stock und Stein“, Familienreise in die Steinzeit, JuHe Wolfstein

19. September Herbstjugendwartetagung, Kaiserslautern

Bilder, Zusammenstellung & Gestaltung des Wanderplanes: Hubertus Raab

Termin- und Programmänderungen *vorbehalten!*

Eventuelle Änderungen werden im Schaukasten und ggf. in der lokalen Presse bekannt gegeben.

Bitte unbedingt beachten dass bei Auswärtswanderungen die Abfahrts- bzw. Abmarschzeiten geändert werden!

Der Pfälzerwald-Verein und die Wanderführer übernehmen keinerlei Haftung bei Unfällen während den Veranstaltungen/Wanderungen.

Der Pfälzerwald-Verein Merzalben bedankt sich bei allen Inserenten des Wanderplanes 2020 für die großzügige Unterstützung!

Merzalwer Schloss!

Autoservice Lackiererei

Schmidt Steffen

uptstr.179
14 Waldfischbach Burgalben

33/7750140

oservice-Schmidt@web.de
w.Autoservice-Lackiererei-Schmidt.de